

Αθήνα, 10.07.2017

ΕΠΙΤΡΟΠΗ ΑΞΙΟΛΟΓΗΣΗΣ ΓΙΑ ΤΗΝ
ΠΡΟΣΛΗΨΗ, ΜΕ ΣΥΜΒΑΣΗ ΕΡΓΑΣΙΑΣ
ΙΔΙΩΤΙΚΟΥ ΔΙΚΑΙΟΥ ΟΡΙΣΜΕΝΟΥ
ΧΡΟΝΟΥ, ΔΥΟ (2) ΑΤΟΜΩΝ ΓΙΑ ΤΗΝ
ΚΑΛΥΨΗ ΠΑΡΟΔΙΚΩΝ ΑΝΑΓΚΩΝ ΤΟΥ
ΜΗΧΑΝΙΣΜΟΥ - ΔΟΜΗΣ
ΠΑΡΑΚΟΛΟΥΘΗΣΗΣ, ΠΟΥ ΕΔΡΕΥΕΙ
ΣΤΗ ΓΕΝΙΚΗ ΓΡΑΜΜΑΤΕΙΑ ΙΣΟΤΗΤΑΣ
ΤΩΝ ΦΥΛΩΝ ΤΟΥ ΥΠΟΥΡΓΕΙΟΥ
ΕΣΩΤΕΡΙΚΩΝ (ΑΡ.ΠΡΩΤ. 844/23-06-
2017)

ΥΠΟΥΡΓΕΙΟ ΕΣΩΤΕΡΙΚΩΝ
ΕΠΙΤΕΛΙΚΗ ΔΟΜΗ ΕΣΠΑ

Αρ. Πρωτ.: 918

Ημερομηνία: 11/7/2017

Προς:

Επιτελική Δομή ΕΣΠΑ του
Υπουργείου Εσωτερικών - ΜΟΝ. Β2'

Θέμα: Διαβίβαση πρακτικού Συνεδρίασης της Επιτροπής Διενέργειας Αξιολόγησης για την πρόσληψη, με σύμβαση εργασίας ιδιωτικού δικαίου ορισμένου χρόνου, δύο (2) ατόμων για την κάλυψη παροδικών αναγκών του Μηχανισμού - Δομής Παρακολούθησης της Ισότητας των Φύλων, που εδρεύει στην Γενική Γραμματεία Ισότητας των Φύλων του Υπουργείου Εσωτερικών.

Σας διαβιβάζουμε σε τρία (3) αντίτυπα το Πρακτικό της Συνεδρίασης της 10ης-7-2017 με τους επισυναπτόμενους Πίνακες I, II, III και IV και παρακαλούμε για τις δικές σας ενέργειες.

Ο Πρόεδρος



Πλατής Δημήτρης

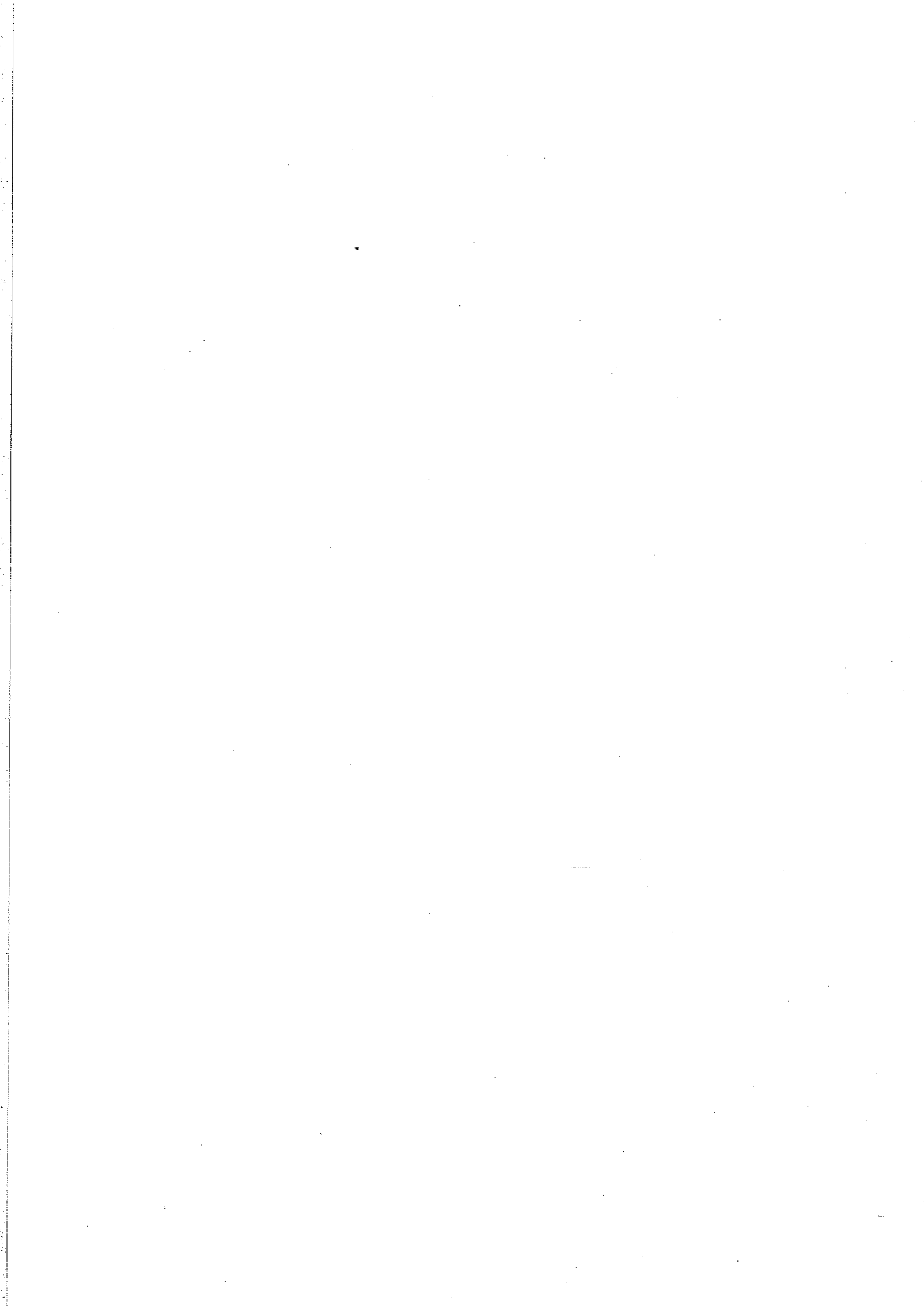

Τριμελής Επιτροπή Αξιολόγησης για την πρόσληψη με σύμβαση εργασίας ιδιωτικού δικαίου ορισμένου χρόνου, συνολικά δύο (2) ατόμων για την κάλυψη παροδικών αναγκών του Μηχανισμού – Δομής Παρακολούθησης, που εδρεύει στη Γενική Γραμματεία Ισότητας των Φύλων του Υπουργείου Εσωτερικών.

Αξιολόγηση για την ΑΝΑΚΟΙΝΩΣΗ υπ' αριθμ. ΣΟΧ 2/2017,

Αρ. Πρωτ.194/17-02-2017,



του υποέργου 1 της πράξης τίτλο:

«Εξειδικευμένη υποστήριξη του Μηχανισμού – Δομής Παρακολούθησης της Ισότητας των Φύλων» στο πλαίσιο του Ε.Π. «Μεταρρύθμιση Δημοσίου Τομέα 2014-2020»

ΠΡΑΚΤΙΚΟ ΕΠΙΤΡΟΠΗΣ ΑΞΙΟΛΟΓΗΣΗΣ για την ΑΝΑΚΟΙΝΩΣΗ

υπ' αριθμ. ΣΟΧ 2/2017

Στην Αθήνα σήμερα, 10/07/2017 ημέρα ~~Δευτέρα~~ και ώρα 10.00π.μ. στην έδρα της Επιτελικής Δομής ΕΣΠΑ του ΥΠΕΣ, Κοραή 4 (2^{ος} όροφος, Αίθουσα Συνεδριάσεων) συνεδρίασε η Επιτροπή Αξιολόγησης που απαρτίζεται από τους:

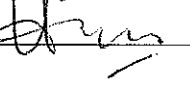
A/A	ΙΔΙΟΤΗΤΑ ΕΠΙΤΡΟΠΗ	ΣΤΗΝ	ΟΝΟΜΑΤΕΠΩΝΥΜΟ	ΥΠΟΓΡΑΦΗ
1	Πρόεδρος		Πλατής Δημήτρης	
2	Μέλος		Βογιατζή Μαρία	
3	Μέλος		Γεράκη Χριστίνα	

και συστήθηκε με την με αρ. πρωτ. 844/23-06-2017 (ΑΔΑ: 7ΓΦ6465ΧΘ7-Ι7Δ) Απόφαση της Γενικής Γραμματέα Ισότητας των Φύλων, για την αξιολόγηση των αιτήσεων των υποψηφίων της υπ' αριθμ. ΣΟΧ 2/2017 ΑΝΑΚΟΙΝΩΣΗΣ (Αρ. Πρωτ. 194/17-02-2017) στο πλαίσιο του υποέργου 1 της πράξης με τίτλο: «Εξειδικευμένη υποστήριξη του Μηχανισμού – Δομής Παρακολούθησης της Ισότητας των Φύλων», του Ε.Π. «Μεταρρύθμιση Δημοσίου Τομέα 2014-2020». Χρέη Γραμματέα της Επιτροπής άσκησε το τρίτο μέλος της Επιτροπής.

Η Επιτροπή, αφού έλαβε υπόψη:

1. Την Ανακοίνωση υπ' αριθμ. ΣΟΧ 2/2017 με αριθμ. πρωτ.194/17-02-2017(ΑΔΑ:ΩΛΥΕ465ΧΘ7-ΨΑΓ) του υποέργου 2 «Εξειδικευμένη υποστήριξη του Μηχανισμού – Δομής Παρακολούθησης της Ισότητας των Φύλων», του Ειδικού Στόχου Α.1 «Αύξηση των τομέων δημόσιας

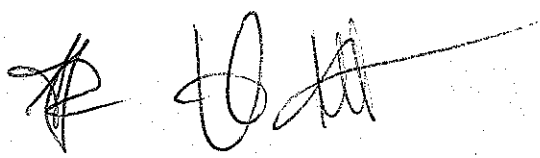

δράσης στους οποίους εφαρμόζονται νέα συστήματα και διαδικασίες για την ενίσχυση του επιτελικού χαρακτήρα της δημόσιας διοίκησης» του Ε.Π. «Μεταρρύθμιση Δημοσίου Τομέα 2014-2020», για τους Άξονες Προτεραιότητας 1,2,3.

2. Την Απόφαση της Γενικής Γραμματέα Ισότητας των Φύλων με Αρ. Πρωτ. 844/23-06-2017 (ΑΔΑ: 7ΓΦ6465ΧΘ7-Ι7Δ) για Σύσταση, Συγκρότηση και Ορισμός μελών της Τριμελούς Επιτροπής Αξιολόγησης για την πρόσληψη, με σύμβαση εργασίας ιδιωτικού δικαίου ορισμένου χρόνου, δύο (2) ατόμων για την πρόσληψη με σύμβαση εργασίας ιδιωτικού δικαίου ορισμένου χρόνου, συνολικά δύο (2) ατόμων για την κάλυψη παροδικών αναγκών του Μηχανισμού - Δομής Παρακολούθησης, που εδρεύει στη Γενική Γραμματεία Ισότητας των Φύλων του Υπουργείου Εσωτερικών.

προχώρησε στον έλεγχο των αιτήσεων συμμετοχής καθώς και όλων των σχετικά υποβληθέντων εγγράφων και δικαιολογητικών των υποψηφίων, σύμφωνα με τους όρους της Ανακοίνωσης υπ' αριθμ. ΣΟΧ 2 /2017 για πρόσληψη δυο (2) ατόμων με τα ακόλουθα προσόντα:

ΠΙΝΑΚΑΣ Α1: ΘΕΣΕΙΣ ΕΠΟΧΙΚΟΥ ΠΡΟΣΩΠΙΚΟΥ (ανά κωδικό θέσης)					
Κωδικός θέσης	Υπηρεσία	Τόπος Απασχόλησης	Ειδικότητα	Διάρκεια σύμβασης	Αριθμός ατόμων
101	Γ.Γ.Ι.Φ.	ΑΘΗΝΑ ΔΡΑΓΑΤΣΑΝΙΟΥ 8	Π.Ε. ΣΤΑΤΙΣΤΙΚΗΣ	12 μήνες από την ημ/νία υπογραφής της σύμβασης με δυνατότητα παράτασης έως τη λήξη της πράξης	1
102	Γ.Γ.Ι.Φ.	ΑΘΗΝΑ ΔΡΑΓΑΤΣΑΝΙΟΥ 8	Π.Ε. ΚΟΙΝΩΝΙΟΛΟΓΩΝ	12 μήνες από την ημ/νία υπογραφής της σύμβασης με δυνατότητα παράτασης έως τη λήξη της πράξης	1

ΠΙΝΑΚΑΣ Β: ΑΠΑΙΤΟΥΜΕΝΑ ΠΡΟΣΟΝΤΑ (ανά κωδικό θέσης)	
Κωδικός θέσης	Τίτλος σπουδών και λοιπά απαιτούμενα (τυπικά & τυχόν πρόσθετα) προσόντα
101	ΚΥΡΙΑ ΠΡΟΣΟΝΤΑ:

ΠΙΝΑΚΑΣ Β: ΑΠΑΙΤΟΥΜΕΝΑ ΠΡΟΣΩΝΤΑ (ανά κωδικό θέσης)

Κωδικός θέσης	Τίτλος σπουδών και λοιπά απαιτούμενα (τυπικά & τυχόν πρόσθετα) προσόντα
	<p>Αθροιστικά τα παρακάτω</p> <p>α. Πτυχίο ή δίπλωμα Στατιστικής ή Στατιστικής και Αναλογιστικής Επιστήμης ή Στατιστικής και Ασφαλιστικής Επιστήμης ή Στατιστικής και Αναλογιστικών-Χρηματοοικονομικών Μαθηματικών ή Μαθηματικών Εισαγωγική Κατεύθυνση Στατιστικής και Αναλογιστικών-Χρηματοοικονομικών Μαθηματικών ΑΕΙ ή το ομώνυμο πτυχίο ή δίπλωμα Ελληνικού Ανοικτού Πανεπιστημίου (Ε.Α.Π) ΑΕΙ ή Προγραμμάτων Σπουδών Επιλογής (Π.Σ.Ε) ΑΕΙ της ημεδαπής ή ισότιμος τίτλος σχολών της ημεδαπής ή αλλοδαπής, αντίστοιχης ειδικότητας.</p> <p>β. Μεταπτυχιακός τίτλος ετήσιας τουλάχιστον φοίτησης στην Στατιστική Επιστήμη ή Στατιστική και Ανάλυση δεδομένων ή Εφαρμοσμένη Στατιστική και Επιχειρησιακή Έρευνα.</p> <p>γ. Εξειδικευμένη εμπειρία τουλάχιστον δώδεκα (12) μηνών σε θέματα φύλου, έμφυλων σχέσεων και ανισοτήτων.</p> <p>δ. Γνώση χειρισμού Η/Υ στα αντικείμενα: (i) επεξεργασίας κειμένων, (ii) υπολογιστικών φύλλων και (iii) υπηρεσίες διαδικτύου</p> <p>ε. Άριστη γνώση της Αγγλικής Γλώσσας</p> <p><u>ΠΡΟΣΩΝΤΑ Α' ΕΠΙΚΟΥΡΙΑΣ:</u></p> <p>(Εφόσον οι θέσεις δεν καλυφθούν από υποψηφίους με τα ανωτέρω προσόντα)</p> <p>Αθροιστικά τα παρακάτω</p> <p>α. Πτυχίο ή δίπλωμα Στατιστικής ή Στατιστικής και Αναλογιστικής Επιστήμης ή Στατιστικής και Ασφαλιστικής Επιστήμης ή Στατιστικής και Αναλογιστικών-Χρηματοοικονομικών Μαθηματικών ή Μαθηματικών Εισαγωγική Κατεύθυνση Στατιστικής και Αναλογιστικών-Χρηματοοικονομικών Μαθηματικών ΑΕΙ ή το ομώνυμο πτυχίο ή δίπλωμα Ελληνικού Ανοικτού Πανεπιστημίου (Ε.Α.Π) ΑΕΙ ή Προγραμμάτων Σπουδών Επιλογής (Π.Σ.Ε) ΑΕΙ της ημεδαπής ή ισότιμος τίτλος σχολών της ημεδαπής ή αλλοδαπής, αντίστοιχης ειδικότητας.</p> <p>β. Μεταπτυχιακός τίτλος ετήσιας τουλάχιστον φοίτησης στην Στατιστική Επιστήμη ή Στατιστική και Ανάλυση δεδομένων ή Εφαρμοσμένη Στατιστική και Επιχειρησιακή Έρευνα.</p> <p>γ. Εξειδικευμένη εμπειρία τουλάχιστον δώδεκα (12) μηνών σε θέματα φύλου, έμφυλων σχέσεων και ανισοτήτων.</p> <p>δ. Γνώση χειρισμού Η/Υ στα αντικείμενα: (i) επεξεργασίας κειμένων, (ii)</p>

ΠΙΝΑΚΑΣ Β: ΑΠΑΙΤΟΥΜΕΝΑ ΠΡΟΣΟΝΤΑ (ανά κωδικό θέσης)

Κωδικός θέσης	Τίτλος σπουδών και λοιπά απαιτούμενα (τυπικά & τυχόν πρόσθετα) προσόντα
	<p>υπολογιστικών φύλλων και (iii) υπηρεσίες διαδικτύου</p> <p>ε. Πολύ καλή γνώση της Αγγλικής Γλώσσας</p> <p><u>ΠΡΟΣΟΝΤΑ Β' ΕΠΙΚΟΥΡΙΑΣ:</u></p> <p>(Εφόσον οι θέσεις δεν καλυφθούν από υποψηφίους με τα ανωτέρω προσόντα)</p> <p>Αθροιστικά τα παρακάτω</p> <p>α. Πτυχίο ή δίπλωμα Στατιστικής ή Στατιστικής και Αναλογιστικής Επιστήμης ή Στατιστικής και Ασφαλιστικής Επιστήμης ή Στατιστικής και Αναλογιστικών-Χρηματοοικονομικών Μαθηματικών ή Μαθηματικών Εισαγωγική Κατεύθυνση Στατιστικής και Αναλογιστικών-Χρηματοοικονομικών Μαθηματικών ΑΕΙ ή το ομώνυμο πτυχίο ή δίπλωμα Ελληνικού Ανοικτού Πανεπιστημίου (Ε.Α.Π) ΑΕΙ ή Προγραμμάτων Σπουδών Επιλογής (Π.Σ.Ε) ΑΕΙ της ημεδαπής ή ισότιμος τίτλος σχολών της ημεδαπής ή αλλοδαπής, αντίστοιχης ειδικότητας.</p> <p>β. Εξειδικευμένη εμπειρία τουλάχιστον δώδεκα (12) μηνών σε θέματα φύλου, έμφυλων σχέσεων και ανισοτήτων.</p> <p>γ. Γνώση χειρισμού Η/Υ στα αντικείμενα: (i) επεξεργασίας κειμένων, (ii) υπολογιστικών φύλλων και (iii) υπηρεσίες διαδικτύου</p> <p>δ. Πολύ καλή γνώση της Αγγλικής Γλώσσας</p>
102	<p><u>ΚΥΡΙΑ ΠΡΟΣΟΝΤΑ:</u></p> <p>Αθροιστικά τα παρακάτω</p> <p>α. Πτυχίο ή δίπλωμα Κοινωνιολογίας ή Κοινωνικής Πολιτικής και Κοινωνικής Ανθρωπολογίας ή Κοινωνικής Ανθρωπολογίας ή Κοινωνικής Πολιτικής ή Κοινωνικής Ανθρωπολογίας και Ιστορίας με κατεύθυνση Κοινωνικής Ανθρωπολογίας ή Κοινωνικής Διοίκησης ή Ιστορίας - Αρχαιολογίας - Κοινωνικής Ανθρωπολογίας με κατεύθυνση Κοινωνικής Ανθρωπολογίας ή Κοινωνικής Διοίκησης και Πολιτικής Επιστήμης - Κοινωνικής Διοίκησης ΑΕΙ ή το ομώνυμο πτυχίο ή δίπλωμα Ελληνικού Ανοικτού Πανεπιστημίου (Ε.Α.Π) ΑΕΙ ή Προγραμμάτων Σπουδών Επιλογής (Π.Σ.Ε) ΑΕΙ της ημεδαπής ή ισότιμος τίτλος σχολών της ημεδαπής ή αλλοδαπής, αντίστοιχης ειδικότητας.</p> <p>β. Μεταπτυχιακός τίτλος ετήσιας τουλάχιστον φοίτησης στις Κοινωνικές Επιστήμες</p> <p>γ. Εξειδικευμένη εμπειρία τουλάχιστον δώδεκα (12) μηνών σε θέματα φύλου, έμφυλων σχέσεων και ανισοτήτων.</p>

ΠΙΝΑΚΑΣ Β: ΑΠΑΙΤΟΥΜΕΝΑ ΠΡΟΣΩΝΤΑ (ανά κωδικό θέσης)

Κωδικός θέσης	Τίτλος σπουδών και λοιπά απαιτούμενα (τυπικά & τυχόν πρόσθετα) προσόντα
	<p>δ. Γνώση χειρισμού Η/Υ στα αντικείμενα: (i) επεξεργασίας κειμένων, (ii) υπολογιστικών φύλλων και (iii) υπηρεσίες διαδικτύου</p> <p>ε. Άριστη γνώση της Αγγλικής Γλώσσας</p> <p><u>ΠΡΟΣΩΝΤΑ Α' ΕΠΙΚΟΥΡΙΑΣ:</u></p> <p>(Εφόσον οι θέσεις δεν καλυφθούν από υποψηφίους με τα ανωτέρω προσόντα)</p> <p>Αθροιστικά τα παρακάτω</p> <p>α. Πτυχίο ή δίπλωμα Κοινωνιολογίας ή Κοινωνικής Πολιτικής και Κοινωνικής Ανθρωπολογίας ή Κοινωνικής Ανθρωπολογίας ή Κοινωνικής Πολιτικής ή Κοινωνικής Ανθρωπολογίας και Ιστορίας με κατεύθυνση Κοινωνικής Ανθρωπολογίας ή Κοινωνικής Διοίκησης ή Ιστορίας - Αρχαιολογίας - Κοινωνικής Ανθρωπολογίας με κατεύθυνση Κοινωνικής Ανθρωπολογίας ή Κοινωνικής Διοίκησης και Πολιτικής Επιστήμης - Κοινωνικής Διοίκησης ΑΕΙ ή το ομώνυμο πτυχίο ή δίπλωμα Ελληνικού Ανοικτού Πανεπιστημίου (Ε.Α.Π) ΑΕΙ ή Προγραμμάτων Σπουδών Επιλογής (Π.Σ.Ε) ΑΕΙ της ημεδαπής ή ισότιμος τίτλος σχολών της ημεδαπής ή αλλοδαπής, αντίστοιχης ειδικότητας.</p> <p>β. Μεταπτυχιακός τίτλος ετήσιας τουλάχιστον φοίτησης στις Κοινωνικές Επιστήμες</p> <p>γ. Εξειδικευμένη εμπειρία τουλάχιστον δώδεκα (12) μηνών σε θέματα φύλου, έμφυλων σχέσεων και ανισοτήτων.</p> <p>δ. Γνώση χειρισμού Η/Υ στα αντικείμενα: (i) επεξεργασίας κειμένων, (ii) υπολογιστικών φύλλων και (iii) υπηρεσίες διαδικτύου</p> <p>ε. Πολύ καλή γνώση της Αγγλικής Γλώσσας</p> <p><u>ΠΡΟΣΩΝΤΑ Β' ΕΠΙΚΟΥΡΙΑΣ:</u></p> <p>(Εφόσον οι θέσεις δεν καλυφθούν από υποψηφίους με τα ανωτέρω προσόντα)</p> <p>Αθροιστικά τα παρακάτω</p> <p>α. Πτυχίο ή δίπλωμα Κοινωνιολογίας ή Κοινωνικής Πολιτικής και Κοινωνικής Ανθρωπολογίας ή Κοινωνικής Ανθρωπολογίας ή Κοινωνικής Πολιτικής ή Κοινωνικής Ανθρωπολογίας και Ιστορίας με κατεύθυνση Κοινωνικής Ανθρωπολογίας ή Κοινωνικής Διοίκησης ή Ιστορίας - Αρχαιολογίας - Κοινωνικής Ανθρωπολογίας με κατεύθυνση Κοινωνικής Ανθρωπολογίας ή Κοινωνικής Διοίκησης και Πολιτικής Επιστήμης - Κοινωνικής Διοίκησης ΑΕΙ ή το ομώνυμο πτυχίο ή δίπλωμα Ελληνικού Ανοικτού Πανεπιστημίου (Ε.Α.Π) ΑΕΙ ή Προγραμμάτων Σπουδών Επιλογής (Π.Σ.Ε) ΑΕΙ της ημεδαπής ή ισότιμος τίτλος σχολών της ημεδαπής ή αλλοδαπής, αντίστοιχης ειδικότητας.</p>

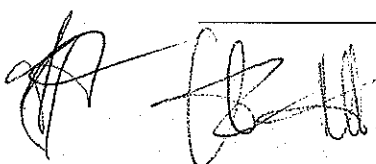

ΠΙΝΑΚΑΣ Β: ΑΠΑΙΤΟΥΜΕΝΑ ΠΡΟΣΟΝΤΑ (ανά κωδικό θέσης)

Κωδικός θέσης	Τίτλος σπουδών και λοιπά απαιτούμενα (τυπικά & τυχόν πρόσθετα) προσόντα
	<p>β. Εξειδικευμένη εμπειρία τουλάχιστον δώδεκα (12) μηνών σε θέματα φύλου, έμφυλων σχέσεων και ανισοτήτων.</p> <p>γ. Γνώση χειρισμού Η/Υ στα αντικείμενα: (i) επεξεργασίας κειμένων, (ii) υπολογιστικών φύλλων και (iii) υπηρεσίες διαδικτύου</p> <p>δ. Πολύ καλή γνώση της Αγγλικής Γλώσσας</p>

Οι υποψήφιοι όλων των ειδικοτήτων πρέπει να είναι ηλικίας από **18** έως **65** ετών.

Κατά τον έλεγχο των αιτήσεων συμμετοχής καθώς και όλων των σχετικά, υποβληθέντων εγγράφων και δικαιολογητικών των υποψηφίων, σύμφωνα με τους όρους της Ανακοίνωσης υπ' αριθμ. ΣΟΧ 2/2017, η Επιτροπή ομόφωνα προχώρησε στην απόρριψη των αιτήσεων υποψηφίων για τις θέσεις με κωδικό 101 και 102, για τους λόγους που ανά περίπτωση αναφέρονται στους πίνακες απορριφθέντων. (Επισυνάπτονται, πίνακες I και II).

Εν συνεχεία, η Επιτροπή προχώρησε στην κατάταξη των αιτήσεων των υπολοίπων υποψηφίων βάσει των κριτηρίων του νόμου (όπως αναλυτικά περιγράφονται στην ανακοίνωση) και στη σύνταξη των πινάκων κατάταξης (επισυνάπτονται, Πίνακες III και IV). Οι πίνακες απορριφθέντων και οι πίνακες κατάταξης συνυπογράφηκαν από τα μέλη της Επιτροπής, προκειμένου να αναρτηθούν στο κατάστημα των γραφείων μας, και να αποσταλούν **άμεσα** για έλεγχο στο ΑΣΕΠ, σύμφωνα με τα αναφερόμενα στην Ανακοίνωση.

Με την σύνταξη των ανωτέρω πινάκων, η Επιτροπή ολοκλήρωσε τις εργασίες της.

Το παρόν πρακτικό υπογράφεται σε τρία (3) αντίγραφα.

Ο ΠΡΟΕΔΡΟΣ

Πλατής Δημήτρης



ΤΑ ΜΕΛΗ

Βογιατζή Μαρία

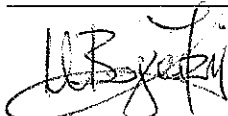

Γεράκη Χριστίνα

